

4 y 5
Oct
2017
GDL

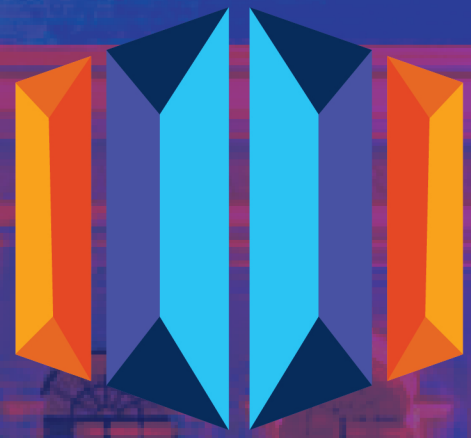

II CONGRESO INTERUNIVERSITARIO
DE INGENIERÍA CIVIL



PROGRAMA

4 DE OCTUBRE		HORA
Recepción y Registro		14:00 a 16:00
Acto Inaugural		16:00 a 16:30
	Conferencia 1 Dr. Felipe Ignacio Arreguín Cortés (CDMX) Titular del Instituto Mexicano de Tecnologías del Agua IMTA. Tema: Académico / Institucional EJE TEMÁTICO HIDRÁULICA	17:00 a 18:20
	Conferencia 2 Dr. Arturo Tena Colunga (CDMX) Profesor-Investigador, Universidad Autónoma Metropolitana. Tema: "Control de la respuesta sísmica de estructuras con aislamiento de base" EJE TEMÁTICO ESTRUCTURAS	18:20 a 19:40
	Conferencia 3 Dr. Roberto Aguerrebere Salido (CDMX) Titular del Instituto Mexicano del Transporte IMT. Tema: "El IMT ante los retos del transporte en México" EJE TEMÁTICO VÍAS TERRESTRES	19:40 a 21:00
5 DE OCTUBRE		HORA
Recepción y Registro		14:00 a 15:00
	Conferencia 4 Dr. Manuel Montenegro Fragoso (GDL) Profesor-Investigador, Universidad Panamericana. Tema: "El agua y el límite de crecimiento de las Ciudades" EJE TEMÁTICO HIDRÁULICA	15:00 a 16:20
	Conferencia 5 Mtro. Oscar de Buen Richkarday (CDMX) Ex Presidente de la Asociación Mundial de Carreteras PIARC. Tema: "Aspectos relevantes para el futuro de las vías terrestres en México" EJE TEMÁTICO VÍAS TERRESTRES	16:20 a 17:40
	Conferencia 6 Mtro. David Alejandro Urzúa Pineda (GDL) Profesor-Investigador, Universidad de Guadalajara. Tema: "Reglamentación Sísmica en la Ciudad de Guadalajara, presente y futuro" EJE TEMÁTICO ESTRUCTURAS	17:00 a 18:20
	Conferencia 7 Dr. Héctor Barrios Piña (GDL) Profesor investigador, Tecnológico de Monterrey. Tema: "Aplicación de simulaciones numéricas en la Evaluación del Impacto Ambiental de Proyectos en sistemas acuáticos" EJE TEMÁTICO HIDRÁULICA	18:20 a 19:40
	Conferencia 8 (GDL) Funcionario Público Organismo Gubernamental Tema: "Institucional"	19:40 a 21:00

COSTO PREVENTA: \$100.00 COSTO ORDINARIO: \$149.00

UNIVERSIDADES PARTICIPANTES:



PATROCINADORES:



 Congreso Interuniversitario de Ingeniería Civil
 Ing Luis Lattuf +52 33 1440 5041
Av. de los Maestros # 1943. Col. Chapultepec Country.
Guadalajara, Jalisco, México. C.P. 44620.